1Corintios 13

Tonalidad: C – Tempo:86 – Estructura: In- A B In- A1 C A1(instrumental) C

Intro:**C Am C**

A

```
      C              Am       C
El amor no hace nada indebido
      C          Am          Dm          G7
El amor no se irrita o envanece o es injusto
```

B

```
      C          Am
El amor no se goza en la injusticia
            Dm         G7
Más se goza en la verdad
        Am                          Dm          G7
Sufre todo, cree en todo, todo lo soporta igual
      Em   Em  Ebm  Dm, G7   C
Pero nunca,                  deja de ser
```

Intro:**C Am C**

A1

```
      C          Am          Dm                  G7
El amor todo espera, nada busca, todo lo entrega
     Dm                       G7          C
El amor sin rencor, es perfecto, es eterno
```

C

```
Em           Am          Dm          G7
El amor es el mejor de los dones del Señor
      C          Am                          Dm          G7
Y verán si la caridad es grande, la esperanza y la fe
     Am                          Dm             G7
El amor lo cubre todo, el más grande de los tres
       Em  Em  Ebm  Dm,      G7       C
Y les digo,                  seguid el amor
```

Intro
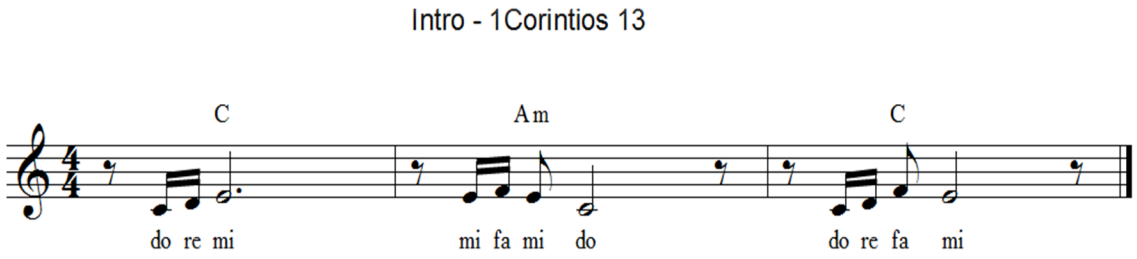
La introducción corresponde a la melodía de la frase *“el amor, no hace nada indebido”* de la parte A